

Gleichstellung an der Wirtschaftswissenschaftlichen Fakultät der UZH – 2008

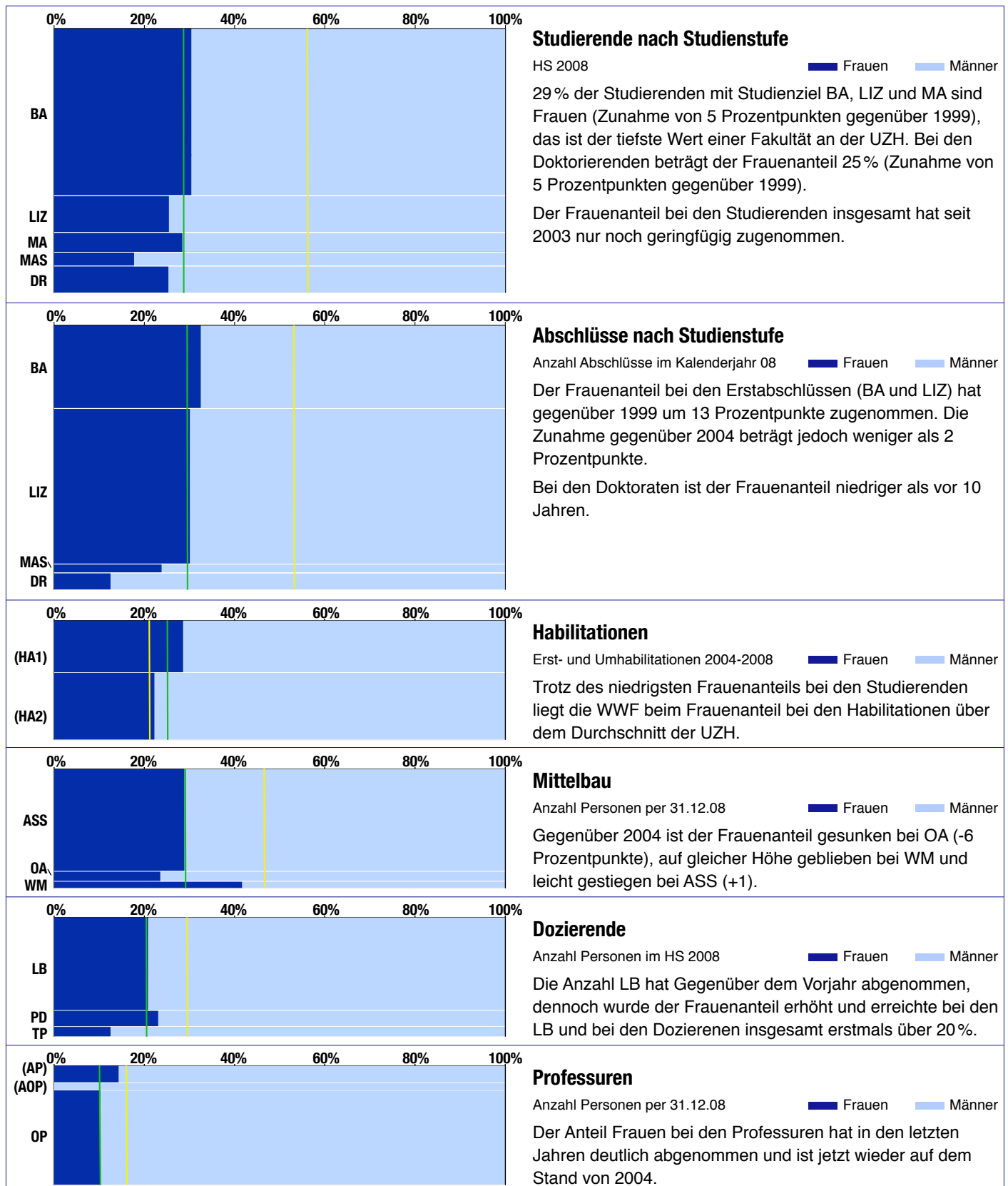

Lesehilfe (Bsp. Studierende): Das Diagramm zeigt auf der *horizontalen Achse* den Frauen- und Männeranteil bei den Studierenden je Studienstufe. Auf der *vertikalen Achse* werden die Studienstufen im Verhältnis zu ihrem Anteil an Studierenden an der Fakultät dargestellt. Die *gelbe Linie* repräsentiert den Frauenanteil bei den Studierenden an der gesamten UZH, die *grüne* jenen an der Fakultät. *Kategorien in Klammern*: Statistisch nicht aussagekräftig, da Fallzahlen zu niedrig.

BA Bachelor	HA1 Habil., Diss. nicht an der UZH	LB Lehrbeauftragte
LIZ Lizentiat, Diplom	HA2 Habil., Diss. an der UZH	PD Privatdozierende
MA Master	PUG Personaluntergruppe	TP Titularprofessuren
MAS Master of Advanced Studies	ASS Assistierende	AP Assistenzprofessuren
DR Doktorat	OA Oberassistentin	AOP Ausserordentliche Professuren
	WM Wissenschaftliche Mitarbeitende	OP Ordentliche Professuren

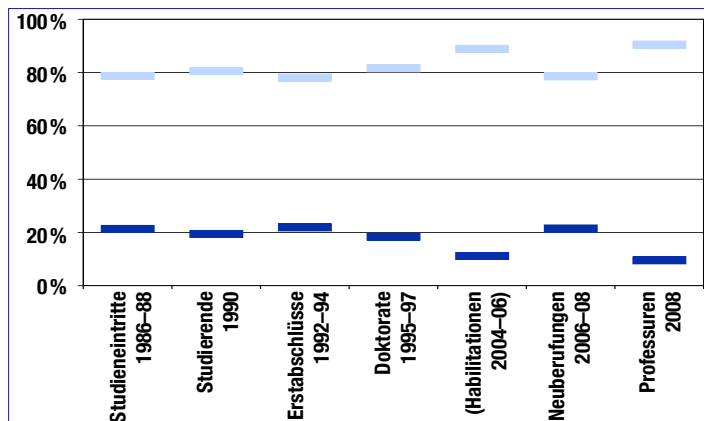

Frauen- und Männeranteile nach Qualifikationsstufe

■ Frauen ■ Männer

Dieses Diagramm vergleicht den heutigen Frauenanteil bei den Professuren mit jenem vorangehender Qualifikationsstufen früherer Jahre. Bei einer linearen Entwicklung wären alle Balken auf derselben Höhe.

Auf der Ebene der Studierenden liegen Frauen- und Männeranteil deutlich auseinander. Mit zunehmender Qualifikationsstufe bleibt die Differenz recht konstant und nimmt erst auf der Stufe der Professuren wesentlich zu.

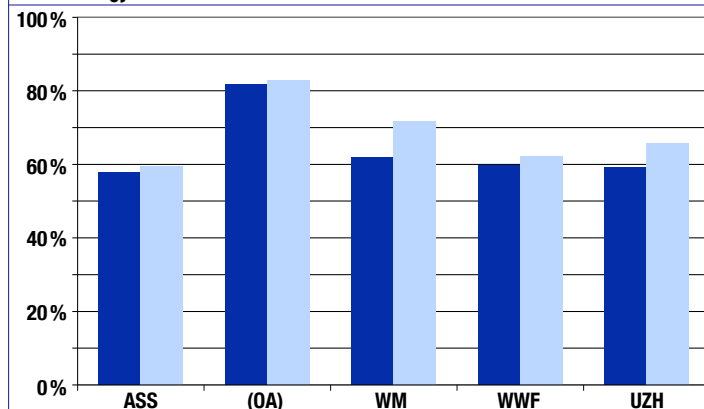

Durchschnittlicher Beschäftigungsgrad des Mittelbaus

per 31.12.08

■ Frauen ■ Männer

Die Differenz im Beschäftigungsgrad ist insgesamt an der WWF verglichen mit anderen Fakultäten klein. Insbesondere bei den ASS besteht kaum eine Differenz. Der deutlich höhere durchschnittliche Beschäftigungsgrad der Männer bei den WM stellt eine wesentliche Veränderung gegenüber dem Vorjahr dar.

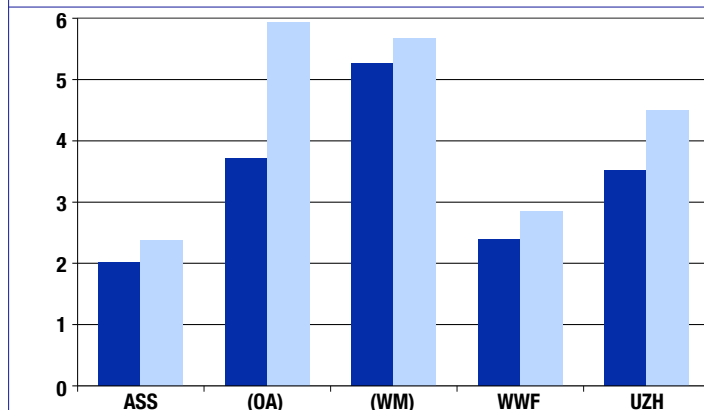

Durchschnittliches Dienstalster des Mittelbaus

in Jahren per 31.12.08

■ Frauen ■ Männer

Für den gesamten Mittelbau sind die Differenzen geringer als an der UZH.

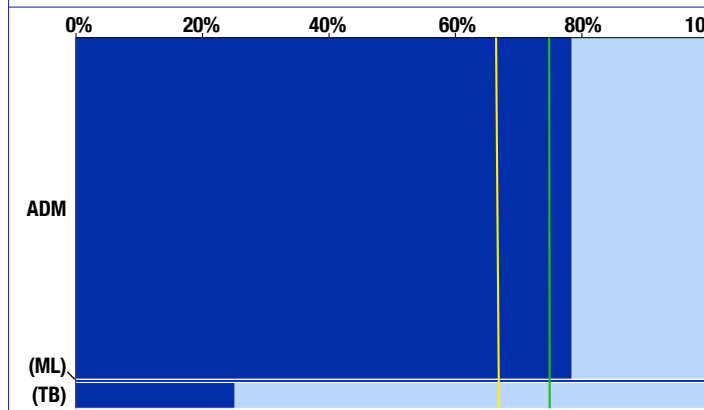

Administratives und technisches Personal

in Personen per 31.12.08

■ Frauen ■ Männer

Der Frauenanteil beim administrativen und technischen Personal ist 8 Prozentpunkte geringer als 2004. Dies hängt auch damit zusammen, dass die WWF erst seit 2005 TB beschäftigt.

Kategorien in Klammern: Fallzahlen zu niedrig und daher als einzelne Kategorie statistisch nicht aussagekräftig.

ASS Assistierende
 OA Oberassistentende
 WM Wissenschaftliche Mitarbeitende

ADM Administratives Personal
 ML Medizinisches und Laborpersonal
 TB Technisches und Betriebspersonal

Gleichstellung an der WWF der UZH – 2008 (Datenblatt)

Studienstufe	Frauen	Männer	Total	Frauenanteil
BA	587	1344	1931	30.40 %
LIZ	108	317	425	25.41 %
MA	65	164	229	28.38 %
MAS	28	130	158	17.72 %
DR	79	233	312	25.32 %
WWF	867	2188	3055	28.38 %
UZH	13891	10897	24788	56.04 %

Studierende nach Studienstufe

HS 2008. Quelle: Studierendenstatistik

Immatrikulierte, ohne Studierende anderer Universitäten, die im Rahmen eines Mobilitäts- oder Austauschprogramms an der Universität Zürich studieren (incomings).

Studienstufe	Frauen	Männer	Total	Frauenanteil
BA	64	133	197	32.49 %
LIZ	111	258	369	30.08 %
MAS	5	16	21	23.81 %
DR	5	35	40	12.50 %
WWF	185	442	627	29.51 %
UZH	1903	1671	3574	53.25 %

Abschlüsse nach Studienstufe

Anzahl Abschlüsse im Kalenderjahr 08. Quelle: Examenstatistik

Habilitation	Frauen	Männer	Total	Frauenanteil
HA1	2	5	7	28.57%*
HA2	2	7	9	22.22%*
WWF	4	12	16	25.00 %
UZH	74	275	349	21.20 %

Habilitationen

Erst- und Umhabilitationen 2004–2008. Quelle: MIS

Da die Fallzahlen sehr niedrig sind, werden die Habilitationen der letzten 5 Jahre kumuliert.

PUG	Frauen	Männer	Total	Frauenanteil
ASS	101	249	350	28.86 %
OA	8	26	34	25.53 %
WM	10	14	24	41.67 %
WWF	119	289	408	29.17 %
UZH	2151	2477	4628	46.48 %

Mittelbau

Anzahl Personen per 31.12.08. Quelle: Personalstatistik

UZH: nur Fakultäten, ohne Zentrale Dienste der Universität.

PUG	Frauen	Männer	Total	Frauenanteil
LB	31	118	149	20.81 %
PD	6	20	26	23.08 %
TP	2	14	16	12.50 %
WWF	39	152	191	20.42 %
UZH	881	2107	2988	29.48 %

Dozierende

Anzahl Personen im HS 2008. Quelle: Dozierendenstatistik

Erfasst sind Personen, die an der UZH lehren (unabhängig davon, ob ihr Lohn über die UZH abgewickelt wird).

UZH: Fakultäten und Zentrale Dienste der Universität.

PUG	Frauen	Männer	Total	Frauenanteil
AP	1	6	7	14.29%*
AOP	0	3	3	0.00%*
OP	4	35	39	10.26 %
WWF	5	44	49	10.20 %
UZH	79	416	495	15.96 %

Professuren

Anzahl Personen per 31.12.08. Quelle: Personalstatistik

Erfasst sind Professorinnen und Professoren, deren Lohn (mindestens teilweise) über die UZH abgewickelt wird.

UZH: Fakultäten und Zentrale Dienste der Universität.

* Fallzahlen zu niedrig und daher als einzelne Kategorie statistisch nicht aussagekräftig.

BA	Bachelor
LIZ	Lizenziat, Diplom
MA	Master
MAS	Master of Advanced Studies
DR	Doktorat

HA1	Habil., Diss. nicht an der UZH
HA2	Habil., Diss. an der UZH
PUG	Personaluntergruppe
ASS	Assistierende
OA	Oberassistentin
WM	Wissenschaftliche Mitarbeitende

LB	Lehrbeauftragte
PD	Privatdozierende
TP	Titularprofessuren
OP	Ordentliche Professuren
AOP	Ausserordentliche Professuren
AP	Assistenzprofessuren

Qualifikationsstufe	F	M	Total	Frauenanteil	Männeranteil
Eintritte 86-88	320	1 184	1 504	21.28%	78.72%
Studierende 90	524	2 180	2 704	19.38%	80.62%
Abschlüsse 92-94	218	779	997	21.87%	78.13%
Doktorate 95-97	19	84	103	18.45%	81.55%
Habilitationen 04-06	1	8	9	11.11%*	88.89%*
Neuberufungen 06-08	3	11	14	21.43%	78.57%
Professuren 08	4	38	42	9.52%	90.48%

Frauen- und Männeranteile nach Qualifikationsstufe

Quellen: Studierendenstatistik, Examenstatistik, MIS, Personalstatistik

Studierende: Immatrikulierte ohne Doktorierende

Abschlüsse: Erstabschlüsse (Lizenziat, Diplom)

Habilitationen: Erst- und Umhabilitationen

Neuberufungen: erstmalige Ernennung an der UZH

Professuren: Ordentliche und ausserordentliche Professuren

PUG	Frauen	Männer	Total
ASS	57.83%	59.34%	58.90%
OA	81.86%*	82.96%	82.70%
WM	61.81%	71.69%	67.40%
WWF	59.79%	62.08%	61.41%
UZH	59.15%	65.79%	62.65%

Durchschnittlicher Beschäftigungsgrad des Mittelbaus

per 31.12.08. Quelle: Personalstatistik

Für die Fallzahlen vgl. Angaben zum Mittelbau.

UZH: nur Fakultäten, ohne Zentrale Dienste der Universität.

PUG	Frauen		Männer		Total	
	Dienstalter	Personen	Dienstalter	Personen	Dienstalter	Personen
ASS	2.01	91	2.38	226	2.27	317
OA	3.72*	6	5.94	23	5.48	29
WM	5.26*	9	5.67	12	5.50	21
WWF	2.39	106	2.84	261	2.71	367
UZH	3.51	1992	4.49	2279	4.04	4271

Durchschnittliches Dienstalter des Mittelbaus

in Jahren per 31.12.08

Einige Personen sind nicht in der Statistik enthalten, weil kein entsprechendes Eintrittsdatum vorhanden ist (für gesamte UZH: 170 Personen).

UZH: Fakultäten und Zentrale Dienste der Universität.

PUG	Frauen	Männer	Total	Frauenanteil
ADM	83	23	106	78.30%
ML	0	1	1	100.00%
REI	0	0	0	-
TB	2	6	8	25.00%*
WWF	86	29	115	74.78%
UZH	1765	920	2685	65.74%

Administratives und technisches Personal

in Personen per 31.12.08. Quelle: Personalstatistik

Angestellte im Monatslohn ohne Lehrlinge und Praktikantinnen und Praktikanten.

UZH: Fakultäten und Zentrale Dienste der Universität.

* Fallzahlen zu niedrig und daher als einzelne Kategorie statistisch nicht aussagekräftig.

PUG Personaluntergruppe
ASS Assistierende
OA Oberassistenten
WM Wissenschaftliche Mitarbeitende

ADM Administratives Personal
ML Medizinisches und Laborpersonal
REI Reinigungspersonal
TB Technisches und Betriebspersonal