

# Gleichstellung an der Universität Zürich – 2008

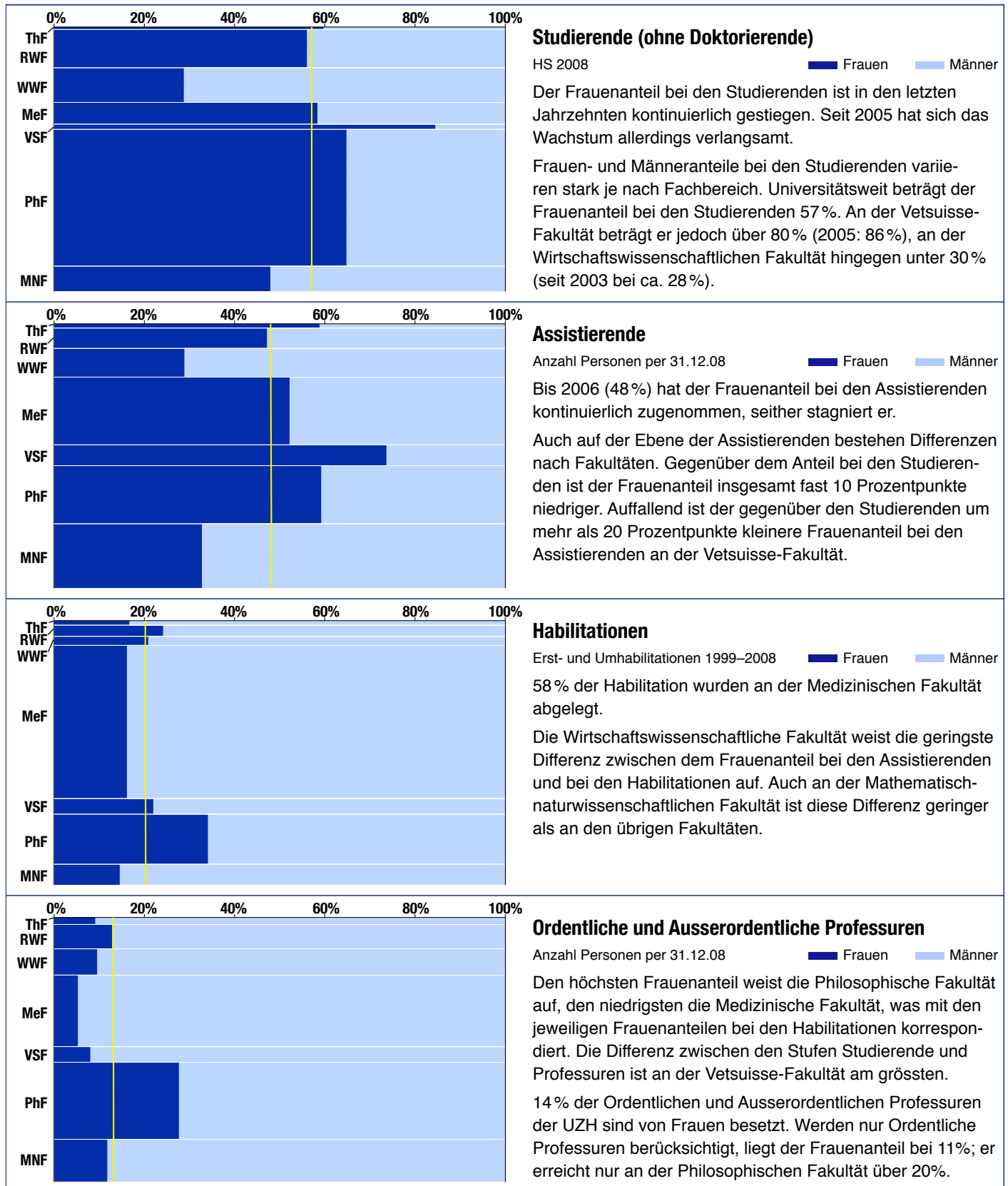

Lesehilfe zu den Diagrammen (Bsp. Studierende): Das Diagramm zeigt auf der *horizontalen Achse* den Frauenanteil bei den Studierenden je Fakultät. Auf der *vertikalen Achse* werden die Fakultäten im Verhältnis zu ihrem Anteil an Studierenden an der UZH dargestellt. Die *gelbe Linie* repräsentiert den Frauenanteil bei den Studierenden an der gesamten UZH.

**ThF** Theologische Fakultät  
**WWF** Wirtschaftswissenschaftliche Fakultät  
**RWF** Rechtswissenschaftliche Fakultät  
**MeF** Medizinische Fakultät

**VSF** Vetsuisse-Fakultät  
**PhF** Philosophische Fakultät  
**MNF** Mathematisch-naturwissenschaftliche Fakultät

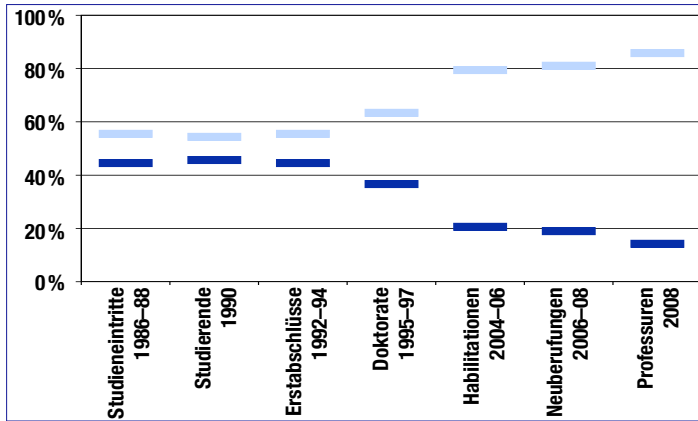

### Frauen- und Männeranteile nach Qualifikationsstufe

mit Time Lag

■ Frauen ■ Männer

Dieses Diagramm vergleicht den heutigen Frauenanteil bei den Professuren mit jenem vorangehender Qualifikationsstufen früherer Jahre. Bei einer linearen Entwicklung wären alle Balken auf derselben Höhe.

Auf der Ebene der Studierenden liegen Frauen- und Männeranteil nahe beisammen. Mit zunehmender Qualifikationsstufe nimmt die Differenz zwischen den Geschlechtern zu. Dieser Effekt ist sowohl für die gesamte Universität als auch für einzelne Fakultäten festzustellen.

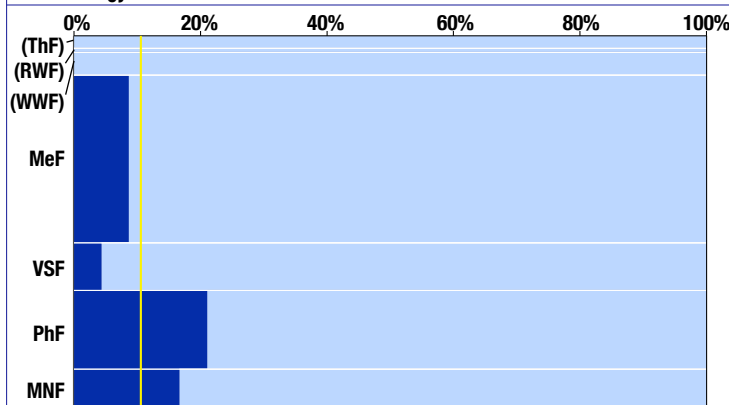

### Institutsvorstehende

Anzahl Personen per 28.02.09

■ Frauen ■ Männer

11% der Institute werden von Frauen geleitet. Auch in anderen Führungspositionen sind Frauen kaum bzw. gar nicht vertreten (in der Universitätsleitung war seit 10 Jahren keine Frau mehr vertreten).

Zu weiteren Kaderfunktionen können keine Aussagen gemacht werden, da in der Personalstatistik keine Angaben dazu geführt werden.

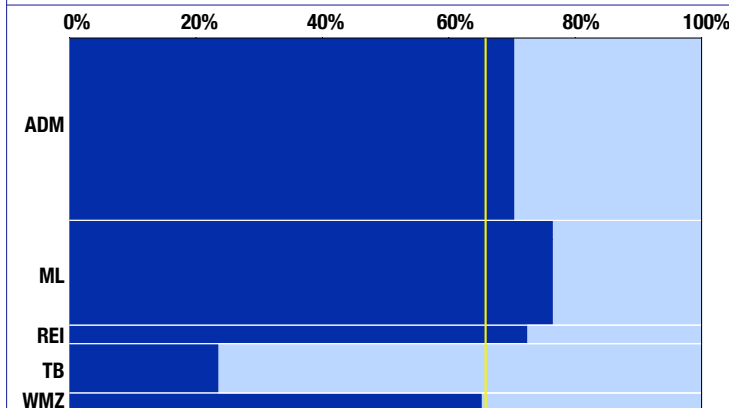

### Administratives und technisches Personal

Anzahl Personen per 31.12.08

■ Frauen ■ Männer

Der Frauenanteil beim administrativen Personal ist in den letzten Jahren konstant geblieben. Beim technischen und Betriebspersonal (+4 %-Punkte) und bei den Wissenschaftlichen Mitarbeitenden der Zentralen Dienste (+9 %-Punkte) ist gegenüber 2004 eine deutliche Zunahme zu vermerken.

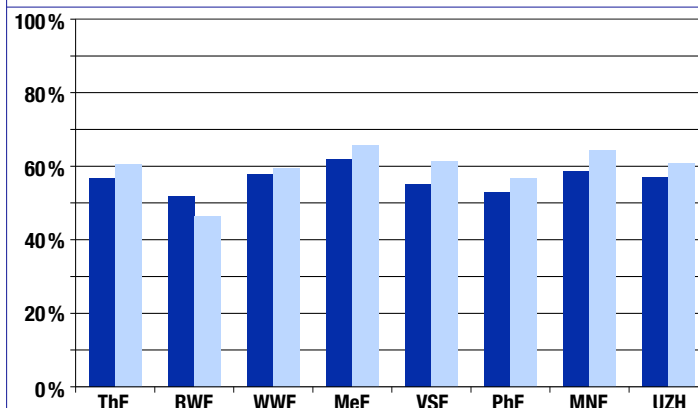

### Durchschnittlicher Beschäftigungsgrad der Assistierenden

per 31.12.08

■ Frauen ■ Männer ■ Total

Für die gesamte Universität beträgt die Differenz 4 Prozentpunkte. Das sind 5 Prozentpunkte weniger als 2004. Die These, dass Differenzen im Anstellungsgrad primär eine Folge der ungleichen Frauenanteile an den Fakultäten sind, wird durch die vorliegenden Daten nicht gestützt. Zwar weisen die meisten Fakultäten weniger als 4% Differenz auf, andere jedoch über 6 (MNF und VSF). Die RWF ist die einzige Fakultät, an der der durchschnittliche Beschäftigungsgrad der Assistentinnen höher ist als der der Assistenten.

Kategorien in Klammern: Fallzahlen zu niedrig und daher als einzelne Kategorie statistisch nicht aussagekräftig.

- ThF** Theologische Fakultät
- RWF** Rechtswissenschaftliche Fakultät
- WWF** Wirtschaftswissenschaftliche Fakultät
- MeF** Medizinische Fakultät
- VSF** Vetsuisse-Fakultät
- PhF** Philosophische Fakultät
- MNF** Mathematisch-naturwissenschaftliche Fakultät

- ADM** Administratives Personal
- ML** Medizin- und Laborpersonal
- REI** Reinigungspersonal
- TB** Technik und Betrieb
- WMZ** Wissenschaftliche Mitarbeitende ZDU
- ZDU** Zentrale Dienste der Universität

# Gleichstellung an der Universität Zürich – 2008 (Datenblatt)

Fakultät	Frauen	Männer	Total	Frauenanteil
ThF	111	75	186	59.68 %
RWF	1 700	1 336	3 036	55.99 %
WWF	788	1 955	2 743	28.73 %
MeF	998	712	1 710	58.36 %
VSF	359	66	425	84.47 %
PhF	7 007	3 809	10 816	64.78 %
MNF	961	1 044	2 005	47.93 %
UZH	11 924	8 997	20 921	57.00 %

## Studierende (ohne Doktorierende)

HS 2008. Quelle: Studierendenstatistik

Immatrikulierte ohne Doktorierende, inkl. Weiterbildung Master of Advanced Studies (MAS), ohne Studierende anderer Universitäten, die im Rahmen eines Mobilitäts- oder Austauschprogramms an der Universität Zürich studieren (incomings).

Fakultät	Frauen	Männer	Total	Frauenanteil
ThF	30	21	51	58.82 %
RWF	117	131	248	47.18 %
WWF	101	249	350	28.86 %
MeF	430	394	824	52.18 %
VSF	187	67	254	73.62 %
PhF	419	289	708	59.18 %
MNF	257	528	785	32.74 %
UZH	1 542	1 680	3 222	47.86 %

## Assistierende

Anzahl Personen per 31.12.08. Quelle: Personalstatistik

Die Angaben zur UZH insgesamt beinhalten zusätzlich einen Assistenten, der den ZDU zugewiesen ist (aus den Daten ist nicht ersichtlich, ob aus dem Unipool oder e-Learning).

Fakultät	Frauen	Männer	Total	Frauenanteil
ThF	2	10	12	16.67 %
RWF	7	22	29	24.14 %
WWF	5	19	24	20.83 %
MeF	65	338	403	16.13 %
VSF	9	32	41	21.95 %
PhF	45	87	132	34.09 %
MNF	8	47	55	14.55 %
UZH	141	555	696	20.26 %

## Habilitationen

Erst- und Umhabilitationen 1999–2008. Quelle: MIS

Da die Fallzahlen insbesondere für kleine Fakultäten sehr niedrig sind, werden die Habilitationen der letzten 10 Jahre kumuliert.

Fakultät	Frauen	Männer	Total	Frauenanteil
ThF	1	10	11	9.09 %
RWF	5	34	39	12.82 %
WWF	4	38	42	9.52 %
MeF	6	108	114	5.26 %
VSF	2	23	25	8.00 %
PhF	34	89	123	27.64 %
MNF	8	60	68	11.76 %
UZH	60	362	422	14.22 %

## Ordentliche und Ausserordentliche Professuren

Anzahl Personen per 31.12.08. Quelle: Personalstatistik

Erfasst sind Professorinnen und Professoren, deren Lohn (mindestens teilweise) über die UZH abgewickelt wird.

UZH: nur Fakultäten, ohne Zentrale Dienste der Universität.

**ThF** Theologische Fakultät  
**WWF** Wirtschaftswissenschaftliche Fakultät  
**RWF** Rechtswissenschaftliche Fakultät  
**MeF** Medizinische Fakultät

**VSF** Vetsuisse-Fakultät  
**PhF** Philosophische Fakultät  
**MNF** Mathematisch-naturwissenschaftliche Fakultät  
**ZDU** Zentrale Dienste der Universität

Qualifikationsstufe	F	M	Total	Frauenanteil	Männeranteil
Eintritte 86-88	3 575	4 459	8 034	44.50%	55.50%
Studierende 90	7 951	9 474	17 425	45.63%	54.37%
Abschlüsse 92-94	2 248	2 799	5 047	44.54%	55.46%
Doktorate 95-97	633	1 095	1 728	36.63%	63.36%
Habilitationen 04-06	43	166	209	20.57%	79.43%
Neuberufungen 06-08	26	111	137	18.98%	81.02%
Professuren 07	60	362	422	14.22%	85.78%

### Frauen- und Männeranteile nach Qualifikationsstufe

Quellen: Studierendenstatistik, Examenstatistik, MIS, Personalstatistik

Studierende: Immatrikulierte ohne Doktorierende  
 Abschlüsse: Erstabschlüsse (Lizenziat [inkl. Theoretisch-Theologischer Prüfung an der ThF], Diplom, Eidgenössische Fachprüfung [inkl. Fakultätsprüfung] an der MeF und der VSF, Bachelor, Master sowie Zusatz-Lizenziat PhF.  
 Habilitationen: Erst- und Umhabilitationen  
 Neuberufungen: erstmalige Ernennung an der UZH  
 Professuren: Ordentliche und Ausserordentliche Professuren

Fakultät	Frauen	Männer	Total	Frauenanteil
ThF	0	6	6	0.00%*
RWF	0	2	2	0.00%*
WWF	0	11	11	0.00%*
MeF	7	74	81	8.64%
VSF	1	22	223	4.35%
PhF	8	30	38	21.05%
MNF	3	15	18	16.67%
UZH	19	160	179	10.61%

### Institutsvorstehende

Anzahl Personen per 28.02.09. Quelle: MIS

Es gibt noch keine einheitliche Regelung, welche Einheiten der UZH als Institut gelten. Hier sind Kliniken als einzelne Institute gezählt.

PUG	Frauen	Männer	Total	Frauenanteil
ADM	928	391	1 319	70.36%
ML	581	179	760	76.45%
REI	97	37	134	72.39%
TB	84	273	357	23.53%
WMZ	75	40	115	65.22%
UZH	920	1 765	2 685	65.74%

### Administratives und technisches Personal

Anzahl Personen per 31.12.08. Quelle: Personalstatistik

Angestellte im Monatslohn ohne Lehrlinge und Praktikantinnen und Praktikanten.

UZH: Fakultäten und Zentrale Dienste der Universität.

Fakultät	Frauen	Männer	Total
ThF	56.60%	60.58%	58.26%
RWF	51.75%	46.26%	48.86%
WWF	57.83%	59.34%	58.90%
MeF	61.85%	65.71%	63.70%
VSF	54.90%	61.21%	56.57%
PhF	52.88%	56.57%	54.35%
MNF	58.57%	64.24%	62.26%
UZH	56.85%	60.88%	58.91%

### Durchschnittlicher Beschäftigungsgrad der Assistierenden

per 31.12.08. Quelle: Personalstatistik

Für die Fallzahlen vgl. den Indikator «Assistierende».

UZH: nur Fakultäten, ohne Zentrale Dienste der Universität.

\* Fallzahlen zu niedrig und daher als einzelne Kategorie statistisch nicht aussagekräftig.

**ThF** Theologische Fakultät  
**RWF** Rechtswissenschaftliche Fakultät  
**WWF** Wirtschaftswissenschaftliche Fakultät  
**MeF** Medizinische Fakultät  
**VSF** Vetsuisse-Fakultät  
**PhF** Philosophische Fakultät  
**MNF** Mathematisch-naturwissenschaftliche Fakultät

**PUG** Personaluntergruppe  
**ADM** Administratives Personal  
**ML** Medizin- und Laborpersonal  
**REI** Reinigungspersonal  
**TB** Technik und Betrieb  
**WMZ** Wissenschaftliche Mitarbeitende ZDU  
**ZDU** Zentrale Dienste der Universität